

**Agenzia del Territorio
CATASTO FABBRICATI
Ufficio Provinciale di
Lecce**

Dichiarazione protocollo n. LE0561957 del 13/12/2011

Planimetria di u.i.u. in Comune di Lecce

Via Vittorio Emanuele

civ. 62

Identificativi Catastali:

Sezione:

Foglio: 259

Particella: 808

Subalterno: 29

Compilata da:

Pirelli Fortunato

Iscritto all'albo:

Geometri

Prov. Lecce

N. 1772

Scheda n. 1

Scala 1:200

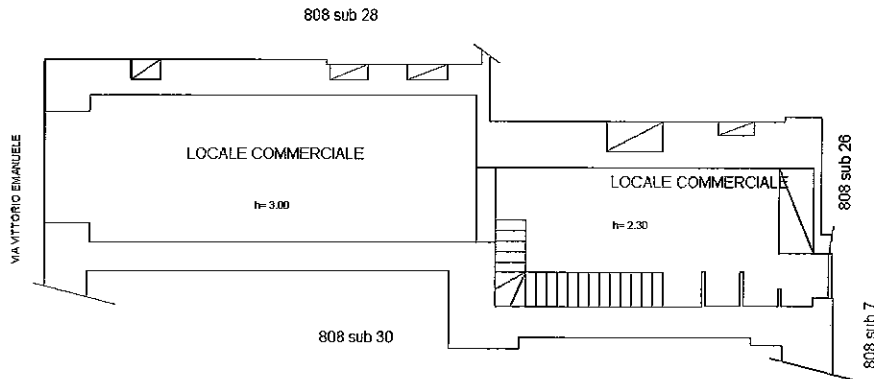

PIANO TERRA

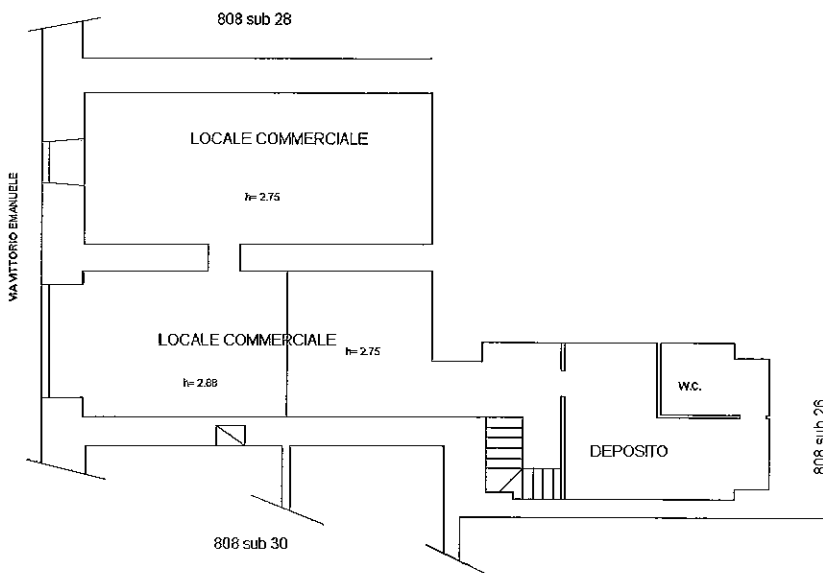

PIANO AMMEZZATO



Catasto dei Fabbricati - Situazione al 15/12/2011 - Comune di LECCE (ES06) - < Foglio: 259 Particella: 808 - Subalterno 29 >
CORSO VITTORIO EMANUELE n. 62 piano: T-1;

Ultima Planimetria in atti

Data: 15/12/2011 - n. LE0595845 - Richiedente PROVINCIA DI LECCE

Tot.schede: 1 - Formato di acq.: A4(210x297) - Fatt. di scala: 1:1